自然情報誌

ネットワーク梵珠

Vol-31 No.8

発行/青森県立自然ふれあいセンター （第 360 号）

〒038-1301 青森市浪岡大字大釈迦字沢内沢１－１

TEL 0172-62-4527 FAX 0172-62-8510

URL http://www.bonjyu-furesen.info メールアドレス bonjyu@jomon.ne.jp

2022.8.15

～1日でしぼむ黄色の花～

オトギリソウ（オトギリソウ科）弟切草

山野の草地などに生える。葉は対生で光に透かすと黒点がある。夏から秋に茎の上部に５弁の花を多数つける。花にも黒点や黒線が多い。茎や葉は多量のタンニンを含み絞り汁を切傷、打撲に使う。

細密画（新岡美樹子氏）

梵珠山自然観察・発見ノート

梵珠山の自然情報！○開花　△蕾（つぼみ）　×実　（７月中旬～８月中旬）

植　物

木　本　○クサギ○リョウブ○ノリウツギ○ホツツジ○アクシバ○ヤブコウジ○エゾアジサイ×ヒバ×オニグルミ×サワグルミ×ブナ×ホオノキ×トチノキ×ミズキ×ミヤマガマズミ×ガマズミ×ムラサキシキブ×ハクウンボク×オオバボダイジュ×シナノキ×ウワミズザクラ×シウリザクラ×ナナカマド×ズミ×オオカメノキ×カンボク×ケナシヤブデマリ×ハイイヌガヤ×サワフタギ×ハイイヌツゲ×ヒメモチ×ツルシキミ×ヒメアオキ×ウスノキ×ノブドウ×ナツハゼ

草　本　○ソバナ○ジャコウソウ○ミヤマウズラ○ジンバイソウ○ツルリンドウ○オトギリソウ○ハナニガナ○×オオウバユリ○オカトラノオ○セリ○×ゲンノショウコ○ヨツバヒヨドリ○ノブキ○ミヤマトウバナ○クルマユリ○ヌスビトハギ○ハエドクソウ○ミズヒキ○ネジバナ○カワラナデシコ○オトコエシ○トリアシショウマ○イケマ○×ツチアケビ○オオアキノキリンソウ○タチギボウシ○ヒメキンミズヒキ×トチバニンジン

野　鳥　クマタカ・コノハズク（声）・ヨタカ・カケス・ゴジュウカラ・ヤマガラ・ウグイス・ミソサザイ・キビタキ・キジバト・アオバト（声）・ヒヨドリ・ホオジロ・モズ・アオゲラ・コガラ

哺乳類　テン（観察の森 7/30）・キクガシラコウモリ（バットハウス）・コテングコウモリ（センター玄関）

昆　虫　ルリシジミ・ツバメシジミ・メスアカミドリシジミ・ベニシジミ・キアゲハ・アゲハ・スジグロシロチョウ・ミドリヒョウモン・メスグロヒョウモン・イチモンジチョウ・コミスジ・サカハチチョウ・シータテハ・ヒオドシチョウ・ルリタテハ・クジャクチョウ・アカタテハ・コムラサキ・クロヒカゲ・ヒメキマダラヒカゲ・ヒメウラナミジャノメ・ダイミョウセセリ・コチャバネセセリ・アカエゾゼミ・エゾゼミ・ヒグラシ・アブラゼミ・ミンミンゼミ・ハグロトンボ・アオイトトンボ・オゼイトトンボ・エゾイトトンボ・オニヤンマ・ルリボシヤンマ・クロスジギンヤンマ・ミヤマアカネ・アキアカネ・ナツアカネ・マユタテアカネ・ノシメトンボ・タカネトンボ・オオミズアオ・スジクワガタ・アオカナブン・ゲンジボタル・ミカドフキバッタ・コバネイナゴ

両生類　ヤマアカガエル・モリアオガエル

爬虫類　アオダイショウ・ヤマカガシ・マムシ・ヒガシニホントカゲ・カナヘビ

※旬の自然情報については気軽にスタッフにお尋ねください

【梵珠山周辺の自然】

梵珠山では真夏の花が見られるようになりました。春のような華やかさはないものの林床でひっそりと咲く花姿がとても美しく感じられます。

【ツルリンドウ】8/6

【ミヤマウズラ】8/6

【ジンバイソウ】8/6

【ホツツジ】8/6

【ヒメキマダラヒカゲ】7/28

【サカハチチョウ】7/28

【イチモンジチョウ】7/28

【ミヤマアカネ】8/4

【ゴジュウカラ】7/28

【コガラ】7/28

～森は蝉しぐれが盛んです～

① 登山道標識 ② 葉の裏 ③ 低木の葉の裏 ④ 木の幹

高い所に上って羽化を始めます

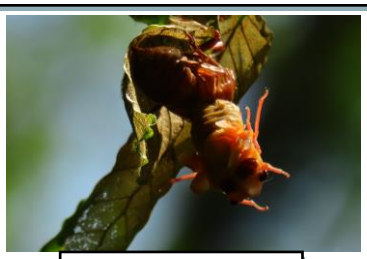
羽化途中の個体

羽化に失敗したエゾセミ

成虫のエゾゼミ（左）とアカエゾゼミ（右）

森の中を巡回していると日の当たる場所は、日差しが強く汗が噴き出してきますが、木々の下にたたずむと、セミの大合唱に包まれ、涼しい風が心地よく通り抜けてゆきます。この空間にいると、夏だなぁと感じます。
上を見上げると、いたるところにセミの抜け殻が。脱皮間近の幼虫が高いところまで登っていき、羽化する場所を探しています。
森の中を歩いたらセミの抜け殻が落ちていないか、木の幹や枝の先を探してみましょう。
セミの羽化の感動シーンが観察できるかもしれません。
・センター周辺では、おもにエゾゼミ、アカエゾゼミ、ミンミンゼミ、アブラゼミ、ヒグラシの５種が盛んに鳴いています。

7月の日曜観察会

開催日（7月17日：曇）

○講師　長尾キヨさん「夏の花を楽しもう」

○講師　齋藤信夫さん「シダ植物の葉の裏をのぞこう」

◎講師　針生倖吉さん「初夏の森で探しましょう」

◎講師　鈴木義孝さん「夏のきのこを探そう」

○講師　鳴海冨美子さん「見つけた昆虫をよく観察してみよう」

○講師　市田忠夫さん「盛夏の昆虫」

◎講師　澤田 満さん「イネ科・カヤツリグサ科の植物を見よう」

お知らせコーナー

これからの行事

＊９月１８日（日）「日曜観察会⑥」講師は、長尾キヨさん（植物）針生倖吉さん（野鳥）工藤忠さん（昆虫）市田忠夫さん（昆虫）です。
＊９月２５日（日）「秋の梵珠トレッキング～幻の半沢コースをめぐって～」
＊１０月１日（土）「梵珠作品展ｈｇ」～30日（日）迄

サポーターズ活動

９月の活動はスノコ作りを予定しています。
日時：９月２９日（木）時間は９：３０分から１２時まで。どなたでも気軽に参加できます。

センターより

＊センターでは「梵珠作品展」の作品を募集しています。出品をしていただける方は直接センターへ持参をお願いします。出品既定についてはチラシをご覧ください。
＊**登山道通行止めのお知らせ**…大雨によりマンガンの道入り口付近の橋が崩落し、通行できなくなっています。安全が確認できるまで入山しないようにお願いいたします。
＊新型コロナウィルス感染が急速に拡大しております。引き続き感染予防対策にご協力をお願いいたします。（入館の際はマスクの着用、手指の消毒、検温をお願いしています）